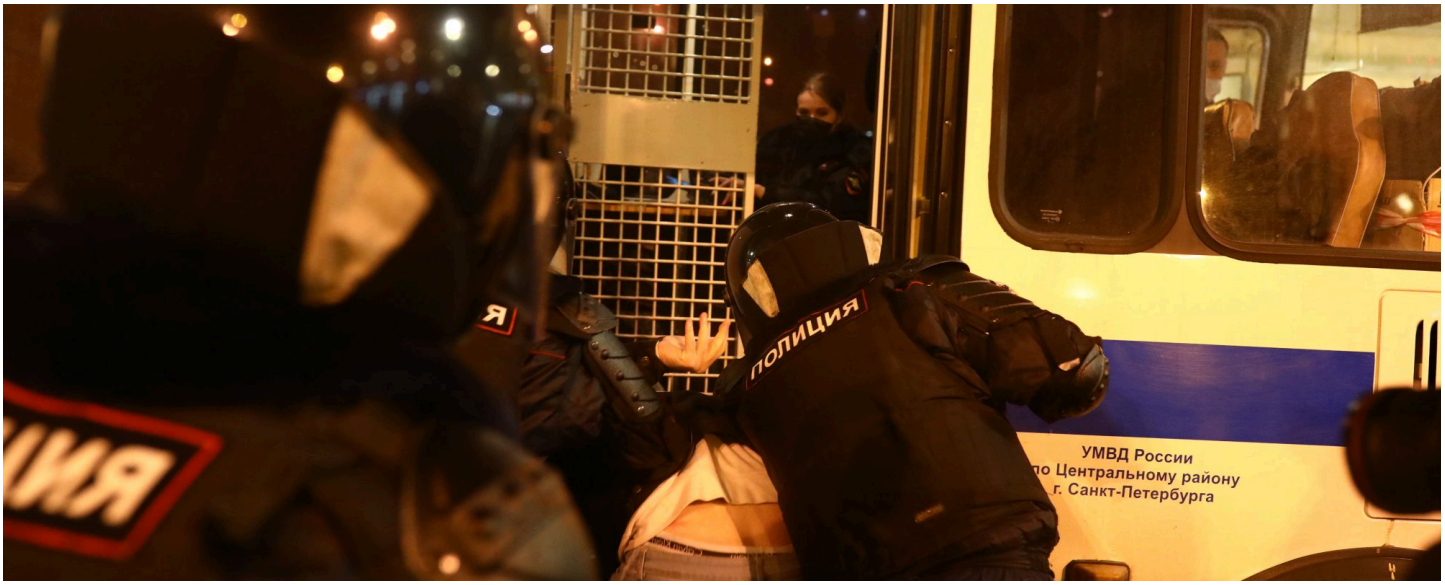

Задержание 2 февраля в Санкт-Петербурге, 2021 год / Фото: Давид Френкель, «Медиазона»

03.02.2021, 14:21 Москва, Костромская область, Самарская область, Санкт-Петербург

НОВОСТИ

Список судов, рассматривающих дела задержанных 2 февраля 2021 года

Многих задержанных на акциях против суда над Алексеем Навальным 2 февраля 2021 года оставили в отделах полиции на ночь. Это означает, что скорее всего 3 февраля их повезут в суды. Публикуем список судов и сообщаем, где будут работать наши адвокаты.

ВАЖНО: Новейшая информация, связанная с судами, оперативно появляется в нашем телеграм-канале.

МОСКВА

Ниже приведены названия московских отделов полиции, рядом с каждым названием отдела полиции расположено название суда, в который могут повезти задержанных. На всякий случай мы публикуем здесь информацию и о тех отделах полиции, в которые, по нашим данным, задержанных не возили, — мы знаем, что наши данные об отделах не полны.

Отделы и суды

Академический — Гагаринский районный суд
Алтуфьево — Бутырский районный суд
Арбат — Пресненский районный суд
Аэропорт — Савеловский районный суд
Беговой — Савеловский районный суд
Бескудниково — Тимирязевский районный суд
Бибирево — Бутырский районный суд
Бирюлёво Западное — Чертановский районный суд
Богородское — Преображенский районный суд
Вешняки — Перовский районный суд
Внуково — Солнцевский районный суд
Войковский — Головинский районный суд
Восточное Дегунино — Тимирязевский районный суд
Восточное Измайлово — Измайловский районный суд
Выхино — Кузьминский районный суд
Гагаринский — Гагаринский районный суд
Головинский — Головинский районный суд
Гольяново — Преображенский районный суд
Дмитровский — Тимирязевский районный суд
Замоскворечье — Замоскворецкий районный суд
Западное Дегунино — Тимирязевский районный суд
Зюзино — Чертановский районный суд
Ивановское — Перовский районный суд
Измайлово — Измайловский районный суд
Капотня — Люблинский районный суд
Китай-город — Тверской районный суд
Коммунарский — Щербинский районный суд

Коньково — Черёмушкинский районный суд
Коптево — Перовский районный суд
Косино-Ухтомский — Перовский районный суд
Котловка — Зюзинский районный суд
Красносельский — Мещанский районный суд
Красносельское УВД по ТиНАО — Троицкий районный суд
Кузьминки — Кузьминский районный суд
Куриловское УВД по ТиНАО — Троицкий районный суд
Куркино — Тушинский районный суд
Левобережный — Головинский районный суд
Лефортово — Лефортовский районный суд
Лианозово — Бутырский районный суд
Ломоносовский — Гагаринский районный суд
Люблино — Люблинский районный суд
Марьина Роща — Мещанский районный суд
Марьино — Люблинский районный суд
Марьинский Парк — Люблинский районный суд
Метрогородок — Преображенский районный суд
Мещанский — Мещанский районный суд
Митино — Тушинский районный суд
Молжаниновский — Головинский районный суд
Нататино-Садовники — Чертановский районный суд
Некрасовка — Кузьминский районный суд
Нижегородский — Лефортовский районный суд
Ново-Переделкино — Солнцевский районный суд
Новогиреево — Перовский районный суд
Новокосино — Перовский районный суд
Обручевский — Гагаринский районный суд
Отдел полиции по обслуживанию ММДЦ «Москва-Сити» — Пресненский районный суд
Отдел полиции по обслуживанию ПиП «Битцевский лес» — Черёмушкинский районный суд
Отдел полиции по обслуживанию РУДН — Гагаринский районный суд
Отдел полиции по охране с/к «Лужники» — Хамовнический районный суд
Отрадное — Бутырский районный суд

Перово — Перовский районный суд
Печатники — Измайловский районный суд
Покровское-Стрешнево — Тушинский районный суд
Преображенское — Преображенский районный суд
Пресненский — Пресненский районный суд
Рязанский — Кузьминский районный суд
Савеловский — Савеловский районный суд
Северное Бутово — Зюзинский районный суд
Северное Измайлово — Измайловский районный суд
Северное Тушино — Тушинский районный суд
Северный — Бутырский районный суд
Сокол — Савеловский районный суд
Сокольники — Преображенский районный суд
Солнцево — Солнцевский районный суд
Строгино — Хорошевский районный суд
Таганский — Таганский районный суд
Тверской — Тверской районный суд
Текстильщики — Кузьминский районный суд
Теплый Стан — Черёмушкинский районный суд
Тимирязевский — Коптевский районный суд
Филевский парк — Дорогомиловский районный суд
Хамовники — Хамовнический районный суд
Ховрино — Головинский районный суд
Хорошево-Мневники — Хорошевский районный суд
Хорошевский — Савеловский районный суд
Черемушки — Черёмушкинский районный суд
Чертаново Северное — Чертановский районный суд
Чертаново Центральное — Чертановский районный суд
Чертаново Южное — Чертановский районный суд
Щербинский — Щербинский районный суд
Щукино — Хорошевский районный суд
Южное Бутово — Зюзинский районный суд
Южное Тушино — Тушинский районный суд
Южнопортовый — Лефортовский районный суд
Якиманка — Замоскворецкий районный суд
Ясенево — Черёмушкинский районный суд

Суды и защитники от ОВД-Инфо

Ниже приводится список судов, в которых 3 февраля работают защитники от ОВД-Инфо.

ВАЖНО: Нам сообщили, что в одном из судов 1 февраля появился неизвестный нам адвокат, представлявшийся участником ОВД-Инфо и предлагавший задержанному признать вину. Мы так не делаем и работаем в интересах подзащитных. В связи с этим публикуем имена наших защитников, которые оказывают помощь задержанным в московских судах.

Бутырский районный суд — Константин Бойков, Виктор Цориев
Головинский районный суд — Денис Елисеев
Дорогомиловский районный суд — Лидия Аносова, Михаил Бирюков, Кирилл Жаринов
Зеленоградский районный суд — Олег Филатчев
Зюзинский районный суд — Дарья Меснякова
Кузьминский районный суд — Михаил Игнатьев
Кунцевский районный суд — Юлия Чекунаева
Нагатинский районный суд — Николай Зборошенко
Останкинский районный суд — Екатерина Рыжова, Ева Левенберг
Савеловский районный суд — Ирина Мельникова, Михаил Шабельский
Симоновский районный суд — Янина Крупенникова, Анна Черток
Хорошевский районный суд — Оксана Бородина
Чертановский районный суд — Мелания Маслова, Татьяна Окушко

ДРУГИЕ ГОРОДА

Кроме того, наши защитники работают в следующих судах:

Кострома

Свердловский районный суд

Петербург

Колпинский районный суд
Октябрьский районный суд

Самара

Октябрьский районный суд
Советский районный суд

Акции в поддержку Алексея Навального

Сторонники Навального в разных городах выходят на акции в его поддержку в связи с его отравлением в августе 2020 года и взятием под стражу после возвращения из Германии в январе.

63 608

Ещё почитать

24.02.2026 Москва

Политик из Удмуртии, осужденный из-за высказываний о войне и Путине, больше месяца держит голодовку

24.02.2026 Москва

В Москве задержали украинку, требующую завести дело на силовиков, избивших ее брата

26.06.2020 Самарская область

В Самаре участников акции против поправок в Конституцию задержали для доставления в суд